

2016 年度

事業計画書  
予算書

社会福祉  
法人 西中国キリスト教社会事業団

法人本部 〒738-0031  
広島県廿日市市原362番地の2  
TEL(0829)38-0011・FAX(0829)38-1192

## 法人本部

### 沿革

<法人認可>	1967年	3月	28日
<法人登記>	1967年	4月	6日
<事業開始>			
社会館	1967年	5月	1日
清鈴園	1971年	10月	4日
亀の里	1971年	10月	10日
阿品清鈴	1995年	3月	19日
ねむの家	1998年	4月	1日

所在地                   〒738-0031 広島県廿日市市原362-2  
電話番号               (0829)38-0011  
FAX番号               (0829)38-1192

# 社会福祉法人 西中国キリスト教社会事業団

## 組織図

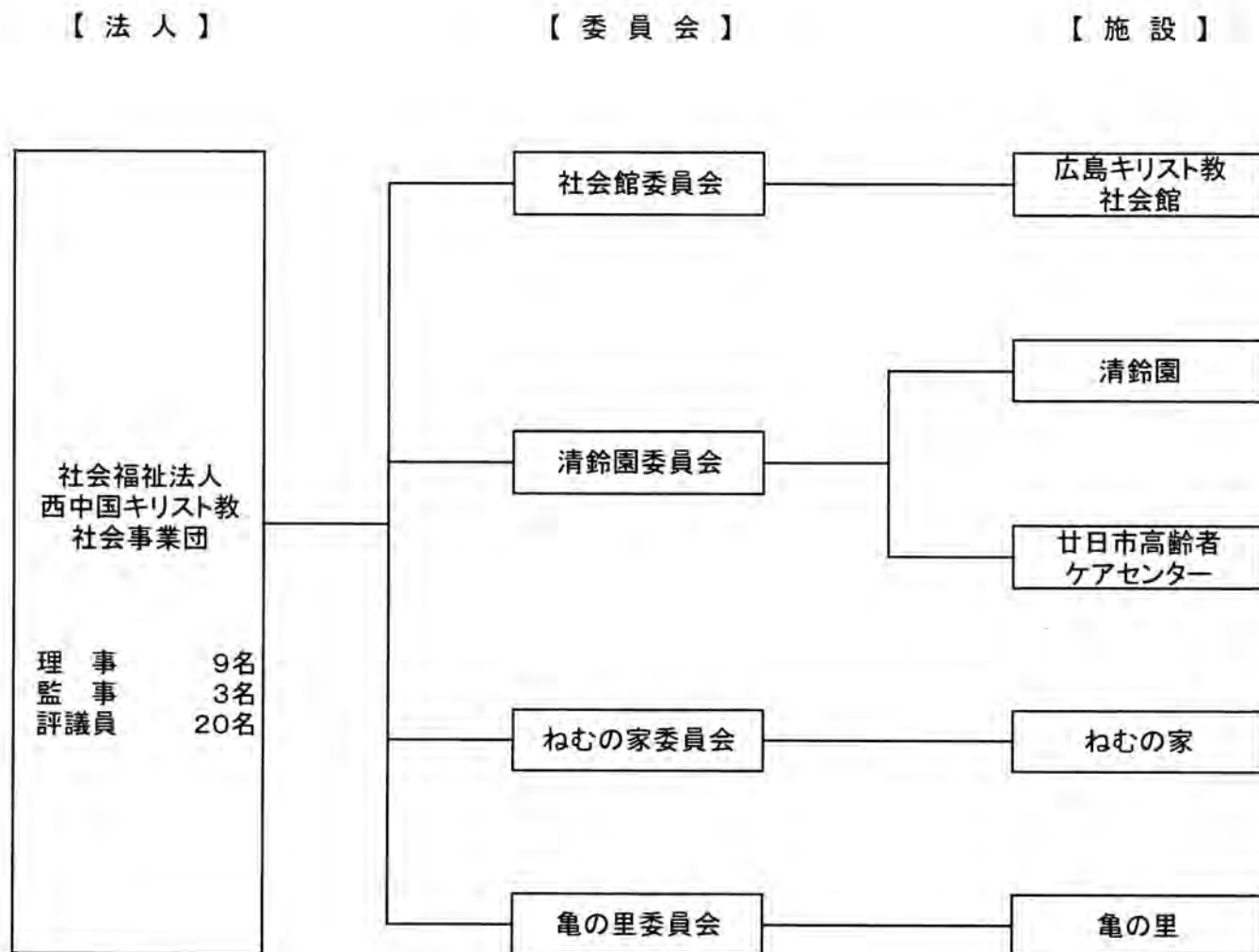

(2016年 4月 1日 現在)

当 初 予 算 書

理事長	統括責任者	会計責任者	出納職員

## 2016年度 当初予算書

2016年3月22日

法人名：社会福祉法人 西中国キリスト教社会事業団

拠点区分名：法人本部

サービス区分名：法人本部

(単位：円)

勘定科目		予算額	前年度予算	差引増減額	摘要(積算内容)
事業活動による収支	収入				
	経常経費寄附金収入	100,000	100,000		西中国教区
	経常経費寄附金収入	100,000	100,000		
	受取利息配当金収入	1,000	1,000		
	受取利息配当金収入	1,000	1,000		
	事業活動収入計(1)	101,000	101,000	0	
	支出				
	事務費支出	3,700,000	3,456,000	244,000	
	旅費交通費支出	1,073,000	1,028,000	45,000	理事会・評議員会交通費・日当
	研修研究費支出	36,000	47,000	△11,000	事業同盟研修費
	事務消耗品費支出	8,000	10,000	△2,000	コピー用紙
	印刷製本費支出	850,000	870,000	△20,000	事業計画印刷等
	通信運搬費支出	15,000	12,000	3,000	ハガキ購入等
会議費支出	10,000	10,000			
広報費支出	13,000	13,000			
業務委託費支出	1,000,000	756,000	244,000	長谷川会計事務所	
手数料支出	2,000	2,000			
租税公課支出	550,000	570,000	△20,000	消費税	
渉外費支出	10,000	5,000	5,000		
諸会費支出	133,000	133,000		経営協・事業同盟	
事業活動支出計(2)	3,700,000	3,456,000	244,000		
事業活動資金収支差額(3)=(1)-(2)	△3,599,000	△3,355,000	△244,000		
施設整備等による収支					
収入					
施設整備等収入計(4)	0	0	0		
支出					
施設整備等支出計(5)	0	0	0		
施設整備等資金収支差額(6)=(4)-(5)	0	0	0		
その他の活動による収支					
収入					
拠点区分間繰入金収入	3,810,000	3,810,000			
拠点区分間繰入金収入	3,810,000	3,810,000			
その他の活動収入計(7)	3,810,000	3,810,000	0		
支出					
その他の活動支出計(8)	0	0	0		
その他の活動資金収支差額(9)=(7)-(8)	3,810,000	3,810,000	0		
予備費支出(10)	0	0	0		
予備費支出	0	0	0		
予備費振替	0	0	0		
当期資金収支差額合計(11)=(3)+(6)+(9)-(10)	211,000	455,000	△244,000		
前期末支払資金残高(12)	1,533,674	1,078,674	455,000		
当期末支払資金残高(11)+(12)	1,744,674	1,533,674	211,000		